IG Immobilien
Wir leben Qualität!

Grundriss

Industriestraße 9, 2353 Guntramsdorf
OG 1 - TOP 1.3

Nutzfläche: 142,57 m²
Eigentümer: IG Immobilien Invest GmbH

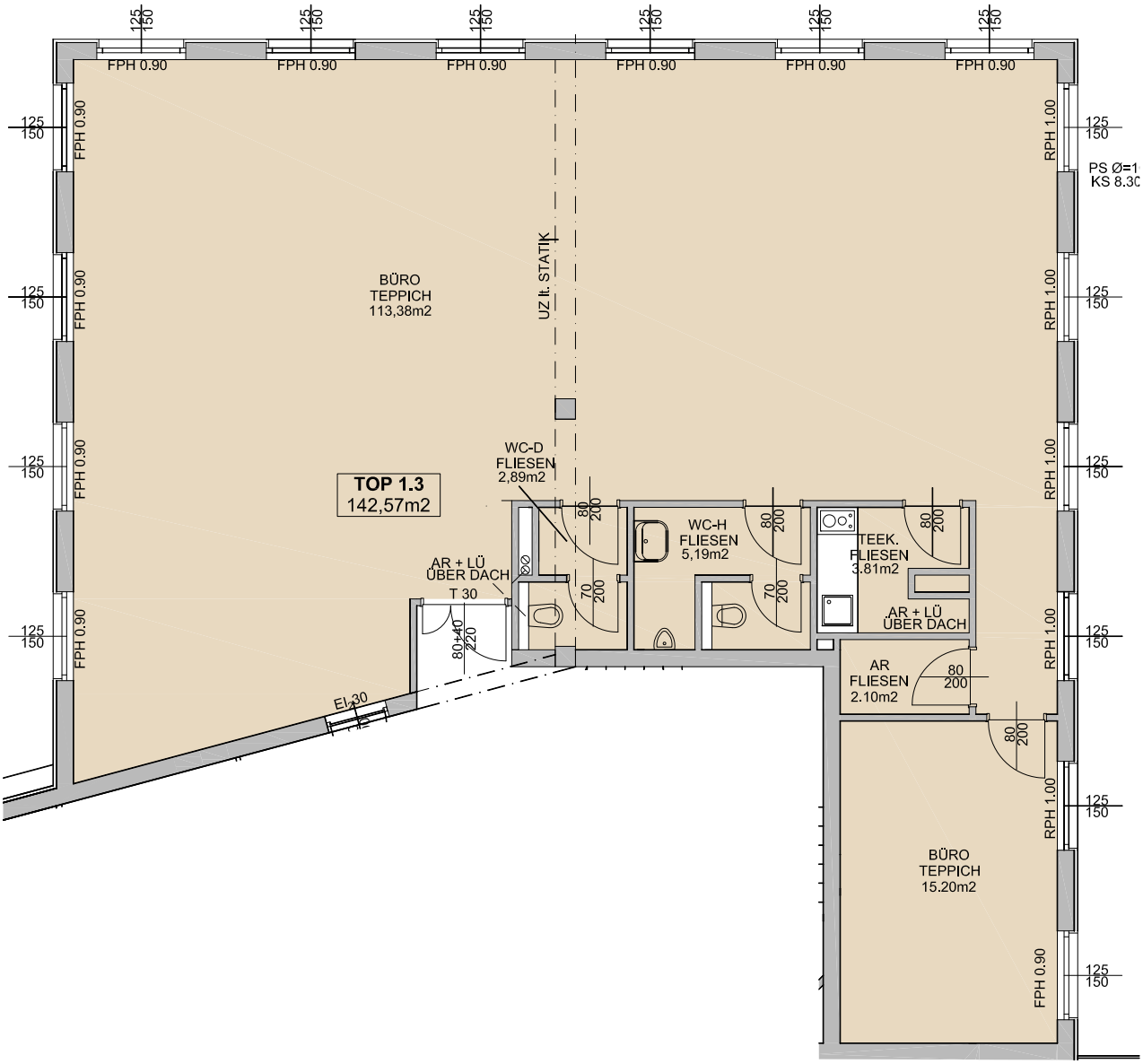

LAGEPLAN - genordet

N

±5,0% Flächendifferenz möglich!

Die in den Plänen vorhandenen Abmessungen sind nicht für die Bestellung von Einbaumöbeln verwendbar - Naturmaße nehmen erforderlich! Änderungen vorbehalten! Die Einrichtung ist illustrativ dargestellt, Ausstattung lt. gültiger BAB.

GEZ: TG DATUM: 16.07.2019 SEITE 1/1